

**MASTER ONLINE
IL RUOLO DEL
COMMERCIALISTA
NELLA REDAZIONE
DEL BILANCIO DI
SOSTENIBILITÀ**



Dal 07 marzo al 23 aprile 2024
24 ORE - 8 INCONTRI ONLINE

 **Wolters Kluwer**
IPSOA Scuola di formazione

DAL 1970 LA FORMAZIONE
DI QUALITÀ PER
IL PROFESSIONISTA
E LE AZIENDE

OLTRE 1.000 CORSI,
CONVEGNI E MASTER

3.000 DOCENTI
QUALIFICATI

70.000 PARTECIPANTI
OGNI ANNO

200 PROGETTI FORMATIVI
SU MISURA

DOCENTI ALTAMENTE
QUALIFICATI

METODOLOGIA DIDATTICA
PRATICO OPERATIVA



QUALITÀ CERTIFICATA

A garanzia della qualità dei processi formativi, IPSOA Scuola di formazione è certificata ISO 9001:2015 ed è Centro accreditato AIFOS nell'ambito della sicurezza.

MASTER ONLINE IL RUOLO DEL COMMERCIALISTA NELLA REDAZIONE DEL BILANCIO DI SOSTENIBILITÀ



SCENARIO

La **gestione della sostenibilità aziendale** rappresenta sempre più un **fattore di successo** per tutte le imprese e, per effetto dell'evoluzione normativa in atto, diviene **oggetto di comunicazione obbligatoria** per quelle di maggiori dimensioni. Il **D. Lgs. n. 254/2016**, con cui è stata recepita la **direttiva 2014/95/UE**, e la **direttiva 2022/2464/UE** (non ancora recepita), hanno introdotto l'**obbligo della dichiarazione non finanziaria per le società quotate** ma hanno anche introdotto la necessità, per tali società, di **gestire la sostenibilità ambientale del processo di approvvigionamento** con la conseguenza che **anche le società di piccole dimensioni dovranno misurare l'impatto ambientale del loro processo produttivo**.

OBIETTIVI

Il master **approfondisce la normativa di riferimento** e i **principi di redazione della dichiarazione non finanziaria** elaborati (o in corso di pubblicazione) da organi istituzionali nazionali e internazionali (**GRI, IASB, OIC, ecc.**), anche attraverso la **presentazione di casi di studio**. L'obiettivo del percorso formativo è quello di mettere nelle condizioni i partecipanti di **redigere le informazioni sulla sostenibilità** previste dalla normativa con riferimento sia alla **predisposizione del documento** da pubblicare che all'**implementazione del processo di misurazione** (sistema di KPI ambientali e sociali) necessario per rilevare i dati a supporto del processo comunicativo. Inoltre, durante il percorso si proporranno **soluzioni operative per le PMI** che su base volontaria **vorranno predisporre tali informazioni** e per quelle **che dovranno fornire ai propri clienti informazioni sulla sostenibilità del loro processo produttivo**.

Il percorso è sviluppato in **8 webinar di tre ore ciascuno** in cui, oltre ai docenti, **interverranno anche testimoni d'impresa**.

Il **presente programma** sarà **aggiornato** rispetto alle **evoluzioni ed alle novità normative** che si avranno nei mesi antecedenti alla partenza del Master.

DESTINATARI

- Dottori Commercialisti ed esperti contabili
- CFO, Direttori e responsabili amministrativi
- Consulenti aziendali
- Avvocati d'impresa

MASTER ONLINE IL RUOLO DEL COMMERCIALISTA NELLA REDAZIONE DEL BILANCIO DI SOSTENIBILITÀ



CREDITI FORMATIVI

La richiesta di accreditamento è stata inoltrata agli ordini degli Avvocati e dei Dottori Commercialisti ed Esperti Contabili. Codici materia CNDCEC:

Lezione	ORA	Crediti CNDCEC	Codici MEF
1	La responsabilità sociale d'impresa e la comunicazione sulla sostenibilità	C.11.2	C.2.29
2	La dichiarazione non finanziaria in applicazione del D. Lgs. n. 254/2016	C.11.3	-
3	La redazione della comunicazione non finanziaria	C.11.3	-
4	Casi ed esemplificazioni di dichiarazioni non finanziarie	C.11.3	-
5	L'evoluzione della normativa di riferimento	C.11.3	-
6	I principi e le linee guida professionali per redigere la dichiarazione non finanziaria	C.11.3	-
7	Sustainability Lab: studio e discussione di casi pratici operativi.	C.11.3	-
8	La determinazione dei KPI per misurare la sostenibilità ambientale	C.11.4	C.2.18

MASTER ONLINE IL RUOLO DEL COMMERCIALISTA NELLA REDAZIONE DEL BILANCIO DI SOSTENIBILITÀ



Il programma

I INCONTRO

07 marzo 2024 - 14:30-17:30

La responsabilità sociale d'impresa e la comunicazione sulla sostenibilità

- Responsabilità sociale d'impresa
- Vantaggi economici della gestione della sostenibilità
- Comunicazione sulla sostenibilità:
- Bilancio sociale e ambientale
- Bilancio di sostenibilità
- Bilancio integrato

LESSON LEARNED

- Comprendere la responsabilità sociale d'impresa
- Conoscere gli strumenti di comunicazione proposti dalla letteratura, bilancio sociale e ambientale, bilancio di sostenibilità e bilancio integrato

II INCONTRO

14 marzo 2024 - 14:30-17:30

La dichiarazione non finanziaria in applicazione del D. Lgs. n. 254/2016

- Ambito di applicazione
- Contenuto della dichiarazione non finanziaria
- Comunicazione individuale e consolidata
- La revisione della dichiarazione non finanziaria

CASE STUDY

- Presentazione della dichiarazione non finanziaria della società. Alcuni esempi

LESSON LEARNED

- Imparare gli obblighi informativi
- Conoscere il contenuto della dichiarazione non finanziaria
- Conoscere gli aspetti rilevanti della revisione della dichiarazione non finanziaria

MASTER ONLINE IL RUOLO DEL COMMERCIALISTA NELLA REDAZIONE DEL BILANCIO DI SOSTENIBILITÀ



III INCONTRO

22 marzo 2024 - 14:30-17:30

La redazione della comunicazione non finanziaria - I PARTE

- Mappatura degli stakeholder
- Descrizione del modello aziendale

TESTIMONIANZE AZIENDALI

- Testimonianze aziendali e casi studio

LESSON LEARNED

- Comprendere il contenuto della dichiarazione non finanziaria
- Imparare a mappare gli stakeholder
- Imparare a redigere la dichiarazione non finanziaria

IV INCONTRO

28 marzo 2024 - 14:30-17:30

Casi ed esemplificazioni di dichiarazioni non finanziarie - II PARTE

- Politiche e le procedure
- Mappatura dei rischi
- Indicatori di performance ambientale e sociale

TESTIMONIANZE AZIENDALI

- Testimonianze aziendali e casi studio

LESSON LEARNED

- Imparare a redigere la dichiarazione non finanziaria

MASTER ONLINE IL RUOLO DEL COMMERCIALISTA NELLA REDAZIONE DEL BILANCIO DI SOSTENIBILITÀ



V INCONTRO

04 aprile 2024 - 14:30-17:30

L'evoluzione della normativa di riferimento

- Direttiva 2022/2464/UE
- Ambito di applicazione
- Nuova dichiarazione non finanziaria
- Revisione e certificazione della dichiarazione non finanziari

LESSON LEARNED

- Comprendere i nuovi obblighi normativi
- Conoscere le implicazioni che derivano dalla nuova direttiva
- Gestire la revisione e la certificazione della dichiarazione non finanziaria

VI INCONTRO

11 aprile 2024 - 14:30-17:30

I principi e le linee guida professionali per redigere la dichiarazione non finanziaria

- L'articolazione dei principi professionali per la comunicazione sulla sostenibilità
- Principi del GRI
- Principio dello IASB
- Altri principi applicabili

LESSON LEARNED

- Comprendere il contenuto delle principali fonti professionali in tema di sostenibilità
- Comprendere l'articolazione dei GRI
- Imparare i vari principi pubblicati e in corso di pubblicazione

MASTER ONLINE IL RUOLO DEL COMMERCIALISTA NELLA REDAZIONE DEL BILANCIO DI SOSTENIBILITÀ



VII INCONTRO

18 aprile 2024 - 14:30-17:30

Sustainability Lab

- Un **laboratorio pratico**, concepito come un momento di “checkpoint”, di scambio e arricchimento. Una **sessione di approfondimento** che, attraverso lo studio, la **condivisione** e l’analisi di casi pratici operativi, permetterà ai partecipanti di **verificare, consolidare e accrescere** la propria **conoscenza e competenza** nella redazione del **Bilancio di Sostenibilità**.

VIII INCONTRO

23 aprile 2024 - 14:30-17:30

La determinazione dei KPI per misurare la sostenibilità ambientale

- Introduzione alla misurazione sulla sostenibilità
- Come implementare le procedure di misurazione
- KPI ambientali
- KPI sociali

CASE STUDY

- Presentazione di esempi di calcolo degli indicatori

LESSON LEARNED

- Comprendere come misurare la sostenibilità
- Comprendere come calcolare i Kpi di sostenibilità ambientale
- Comprendere come calcolare i Kpi di sostenibilità sociali

MASTER ONLINE IL RUOLO DEL COMMERCIALISTA NELLA REDAZIONE DEL BILANCIO DI SOSTENIBILITÀ

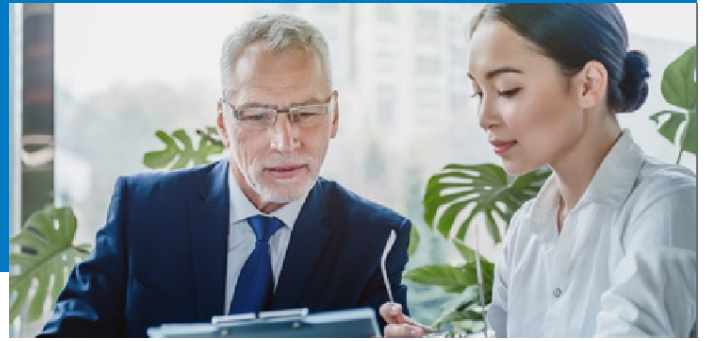

FACULTY

COORDINATORI SCIENTIFICI E DOCENTI

Luca Fornaciari

Coordinatore Scientifico e Dottore Commercialista e Professore associato presso l'Università degli Studi di Parma,

Raffaele Mazzeo

Dottore commercialista e revisore legale. Partner - Financial Sector and ESG Leader di RSM S.p.A.

Pierpaolo Pagliarini

Dottore commercialista e revisore legale. Associate Partner di RSM S.p.A.

Ing. Paolo Mazzone

Fondatore e CEO di PTM Consulting e Co-Founder di NeaGea

MASTER ONLINE IL RUOLO DEL COMMERCIALISTA NELLA REDAZIONE DEL BILANCIO DI SOSTENIBILITÀ



INFORMAZIONI

MODALITÀ DI SVOLGIMENTO DELLE LEZIONI ON LINE

Qualche giorno prima dell'inizio delle lezioni online riceverai una e-mail contenente le istruzioni per accedere alla piattaforma.

CALENDARIO E ORARI

Incontro	Data	Orario
Marzo 2024		
1	Giovedì 7	14.30 - 17.30
2	Giovedì 14	14.30 - 17.30
3	Venerdì 22	14.30 - 17.30
4	Giovedì 28	14.30 - 17.30
Aprile 2024		
5	Giovedì 4	14.30 - 17.30
7	Giovedì 11	14.30 - 17.30
7	Giovedì 18	14.30 - 17.30
8	Martedì 23	14.30 - 17.30

Il calendario potrà subire delle variazioni per particolari esigenze. Consulta il sito formazione.ipsoa.it

MASTER ONLINE IL RUOLO DEL COMMERCIALISTA NELLA REDAZIONE DEL BILANCIO DI SOSTENIBILITÀ



PIANO FORMATIVO: GLI STRUMENTI DIGITALI A DISPOSIZIONE



Live streaming

Incontri con i docenti del Master in cui vengono affrontati gli argomenti del programma con approccio operativo e metodologia interattiva.



Materiale didattico

A supporto di ogni lezione è previsto materiale didattico in **formato digitale**, appositamente predisposti dai docenti.



Videoregistrazioni

I partecipanti potranno seguire in **differita le lezioni**, accedendo alle videoregistrazioni, che saranno disponibili fino a 90 gg dalla lezione conclusiva del Master.



Attestato e diploma di Master

Al termine dell'iniziativa verrà rilasciato il **diploma di Master**.

Qualora previsto dal Regolamento per la formazione professionale continua di appartenenza dell'iscritto, verrà rilasciato anche un **attestato di frequenza per i crediti formativi**.

Per maggiori informazioni [Clicca qui](#)

MASTER ONLINE IL RUOLO DEL COMMERCIALISTA NELLA REDAZIONE DEL BILANCIO DI SOSTENIBILITÀ



Iscrizioni

QUOTE DI PARTECIPAZIONE

€ 890 + IVA	Listino
€ 756,5 + IVA	Sconto 15% per iscrizioni entro il 20 febbraio 2024
€ 712 + IVA	Sconto 20% per iscrizioni entro il 06 febbraio 2024
€ 667,5 + IVA	Sconto 25% per 2 o più iscrizioni della stessa Azienda/Studio professionale

Gli sconti non sono tra loro cumulabili

MODALITÀ DI ISCRIZIONE

L'iscrizione può essere effettuata rivolgendosi all'**Agenzia di fiducia**

WKP30 s.r.l Agenzia WKI IPSOA BARI- BAT-BRINDISI- FOGGIA - LECCE- TARANTO

Tel. 348 5916038 e.schinaia@wkp30.it

La Scuola di Formazione Ipsoa si riserva la facoltà di annullare il master qualora non si raggiungesse il numero minimo di partecipanti previsto per il suo svolgimento.

BORSE DI STUDIO

Le borse di studio, a **copertura totale o parziale della quota di listino**, sono previste a favore di giovani professionisti con votazione di laurea non inferiore a 100/110. L'assegnazione sarà effettuata ad insindacabile giudizio della Struttura organizzativa in base a criteri di merito. Per concorrere all'assegnazione delle borse di studio è necessario inviare una mail a **entro e non oltre 3 settimane** dall'inizio del Master, contenente la seguente documentazione:

- lettera di motivazione
- curriculum vitae
- copia del certificato di laurea
- eventuali certificazioni di abilitazione professionale

FORMAZIONE FINANZIATA

Per avere informazioni sulla possibilità di finanziare la tua formazione, scrivi a: e.schinaia@wkp30.it

Scheda di iscrizione

Compilare e inviare a: **WKP30 s.r.l** Agenzia WKI IPSOA
BARI- BAT-BRINDISI- FOGGIA- LECCE - TARANTO
Tel. 348 5916038 e.schinaia@wkp30.it

MASTER ONLINE IL RUOLO DEL COMMERCIALISTA NELLA REDAZIONE DEL BILANCIO DI SOSTENIBILITÀ

(codice 267329) Dal 07 marzo al 23 aprile 2024 - 24 ORE - 8 INCONTRI ONLINE

È necessario compilare tutti i campi riportati nella presente scheda

Selezionare la quota alla quale si ha diritto

- € 890 + IVA Listino
- € 756,5 + IVA Sconto 15% per iscrizioni entro il 20 febbraio 2024
- € 712 + IVA Sconto 20% per iscrizioni entro il 06 febbraio 2024
- € 667,5 + IVA Sconto 25% per 2 o più iscrizioni della stessa Azienda/Studio professionale

Gli sconti non sono tra loro cumulabili.

DATI PARTECIPANTE

Cognome e nome _____ E-mail _____
Professione _____ Tel _____
Codice fiscale _____ Iscritto Ordine dei _____
Sede dell'Ordine professionale _____

DATI PER LA FATTURAZIONE

Ragione Sociale _____ Indirizzo _____
CAP _____ Città _____ Prov. _____
Partita IVA/C.F. _____ Codice Cliente IPSOA (se assegnato) _____

MODALITÀ DI PAGAMENTO

Quota di partecipazione € _____ + IVA € _____
Totale fattura € _____

Il pagamento deve essere effettuato all'atto dell'iscrizione secondo la seguente modalità:

Bonifico bancario a favore di Wolters Kluwer Italia S.r.l. IT38N030693368410000002209 indicando nella causale il titolo, la sede e il codice numerico dell'iniziativa prescelta, l'intestatario fattura e il nome del partecipante.

PARTE RISERVATA A CHI SI ISCRIVE AL MASTER E RICHIEDE LA BORSA DI STUDIO

In questo caso è necessario inviare tramite posta prioritaria la scheda di iscrizione e i documenti richiesti in allegato all'indirizzo sopraindicato.

Per chi volesse solo concorrere all'assegnazione della borsa di studio non è necessario inviare la scheda di iscrizione

- Il candidato richiede di partecipare esclusivamente all'assegnazione della Borsa di studio
- Il candidato dichiara di voler partecipare al Master anche se non dovesse ottenere la borsa di studio

Il candidato allega Curriculum Vitae Una foto tessera Certificato di laurea altro

A. CONDIZIONI GENERALI FORMAZIONE A DISTANZA

1. Definizioni:

Condizioni Generali: le presenti condizioni generali che unitamente alla proposta di contratto/modulo d'ordine costituiscono il Contratto;

Contratto: il contratto, ordine d'acquisto o modulo, cui le presenti Condizioni Generali si riferiscono e al quale sono allegati.

Normativa Privacy: il D.Lgs. 196/2003 ("Codice Privacy") come emendato dal D.Lgs. 101/2018 e le sue successive modificazioni, nonché il Regolamento UE 679/2016 ("GDPR").

Quota di Iscrizione: il corrispettivo pagato dall'Utente per perfezionare l'iscrizione al Prodotto Formativo.

Prodotto Formativo: l'evento formativo oggetto del Contratto che potrà essere uno o più dei seguenti corsi: Corso E-learning, Carnet di Corsi E-learning, Servizio Esamina, Master /Corso Online, Master Blended.

Piattaforma: l'area virtuale accessibile per via telematica dall'Utente per la fruizione dei Prodotti Formativi;

WK: Wolters Kluwer Italia S.r.l. con sede legale in 20142 Milano, Via dei Missaglia, n. 97, Edificio B3, soggetto erogatore del Prodotto Formativo.

Utente: il soggetto che con l'accettazione delle presenti Condizioni generali ed il versamento della Quota di Iscrizione acquista il diritto di usufruire di uno o più Eventi Formativi.

2. Oggetto

21 Le presenti Condizioni Generali hanno ad oggetto l'erogazione, in favore dell'Utente, dei Prodotti Formativi, alle condizioni infra specificate.

22 Ciascun Prodotto Formativo sarà erogato in modo corrispondente a quanto riportato nelle presenti Condizioni Generali di cui l'Utente dichiara espressamente di aver preso visione e di conoscere in ogni sua parte.

3. Proprietà intellettuale

31 WKI è titolare ovvero ha la legittima disponibilità di ogni diritto di proprietà intellettuale sui contenuti degli Eventi formativi e di ogni componente tecnica.

32 È fatto espresso divieto all'Utente di riprodurre, permanentemente o temporaneamente, totalmente o parzialmente, i contenuti del Prodotto Formativo con qualsiasi mezzo o in qualsiasi forma od usare, riprodurre, estrarre, modificare autonomamente parti del Prodotto Formativo, quali, a titolo esemplificativo ma non esaustivo, il codice sorgente, l'interfaccia, il materiale didattico, il testo o eventuali immagini. È fatto, inoltre, espresso divieto all'Utente di riprodurre, anche per estratto, duplicare, copiare, vendere, locare o comunque sfruttare il Prodotto Formativo o sue singole componenti a fini commerciali o anche soltanto renderlo fruibile a o condividerlo con più soggetti o sviluppare prodotti o applicazioni di qualsiasi genere basate sul Prodotto Formativo.

33 Il materiale didattico fornito nel corso dell'Evento Formativo è ad uso esclusivo dell'Utente che non potrà diffonderlo o cederlo a terzi.

4. Acquisto del Prodotto Formativo

41 Con l'iscrizione e l'accettazione delle presenti Condizioni Generali l'Utente si obbliga a corrispondere la Quota di Iscrizione secondo le modalità di pagamento relative a ciascun Evento Formativo sul sito web ovvero nel modulo d'ordine.

42 In caso di ritardo nei pagamenti, il Cliente è tenuto a corrispondere sugli importi dovuti gli interessi moratori ai sensi di legge e a rifondere le eventuali spese sostenute da WKI per il recupero del credito.

5. Fruizione del Prodotto Formativo

51 A seguito della ricezione della domanda di iscrizione al Prodotto Formativo WKI trasmetterà all'Utente le Credenziali di Accesso, tramite le quali l'Utente potrà accedere alla Piattaforma ed attivare il Prodotto Formativo secondo le modalità indicate nella relativa comunicazione e nelle presenti Condizioni Generali.

52 WKI si riserva la facoltà di non dare seguito all'erogazione del Prodotto Formativo dandone comunicazione all'Utente all'indirizzo di posta elettronica da questi indicato al momento dell'iscrizione; in tal caso WKI provvederà a rimborsare all'Utente il corrispettivo già versato, con l'esclusione di ogni altro risarcimento o indennizzo, anche relativo ad eventuali spese strumentali alla fruizione del Prodotto Formativo già sostenute dall'Utente.

53 A proprio insindacabile giudizio oltre che per cause di forza maggiore, WKI si riserva la facoltà di variare piattaforma, date, durata, relatori di tutte o di singole unità formative, oltre che modalità di erogazione di tutte o di singole unità formative (a mero titolo esemplificativo, sostituendo la modalità "webinar" con la modalità "e-learning"). La mancata fruizione del Prodotto Formativo acquistato per cause diverse dall'annullamento da parte di WK non comporterà alcun obbligo di rimborso in capo a WK.

54 Per la risoluzione di eventuali difficoltà tecniche nella fruizione di Eventi Formativi nonché per eventuali problematiche relative alla certificazione dei crediti formativi ove previsti, l'Utente potrà usufruire dei servizi di assistenza a distanza di WKI, contattando il centro assistenza tutoronline@wki.it.

55 L'Utente si obbliga a custodire ed a mantenere segrete le Credenziali di Accesso con la massima cura e diligenza. È fatto divieto all'Utente di cedere, a qualunque titolo, a terzi le Credenziali di Accesso o comunque di consentire a terzi l'accesso al Prodotto Formativo. In caso di furto e/o smarrimento delle credenziali, l'Utente dovrà darne immediata comunicazione scritta a WKI onde consentirne la tempestiva disattivazione e la sostituzione, contattando il centro assistenza tutoronline@wki.it.

56 In caso di malfunzionamento, sospensione e/o interruzione della fruizione del Prodotto Formativo sulla Piattaforma per ragioni tecniche, l'Utente dovrà darne pronta comunicazione a WKI entro e non oltre 48 ore dal verificarsi dell'evento interrottivo a mezzo posta elettronica certificata indicando nell'oggetto della comunicazione il titolo del Prodotto Formativo e il nominativo dell'Utente.

6. Accredimento (ATTESTATO DI PARTECIPAZIONE)

61 L'attestato di partecipazione, di ciascun Evento Formativo viene rilasciato al termine della completa fruizione del Prodotto Formativo e, ove accreditato, secondo quanto stabilito nel rispetto dei Regolamenti sulla Formazione Continua a distanza degli Ordini professionali coinvolti.

7. Corsi E-Learning, Carnet di Corsi E-Learning, servizio Esamina

71 Ciascun Corso E-learning sarà fruibile da parte dell'Utente attraverso la Piattaforma fino alla scadenza dell'accREDITamento, se previsto, e comunque per un periodo non superiore ai 12 mesi dall'invio della mail di attivazione dell'iniziativa.

72 Trascorso tale periodo verrà meno il diritto dell'Utente alla fruizione del Corso E-learning.

73 Il Carnet di Corsi E-learning sarà fruibile da parte dell'Utente attraverso la Piattaforma per un periodo pari a 12 mesi dall'attivazione, trascorso tale periodo la parte eventualmente non utilizzata del Carnet non potrà più essere utilizzata.

8. Webinar / Corsi online, Master on line / Master Blended

81 I Webinar / Corsi online e i Master on line / Master Blended saranno fruibili dall'Utente esclusivamente nelle date e nelle fasce orarie specificate da WKI nel relativo materiale illustrativo.

82 Il prodotto formativo resterà a disposizione dell'Utente sulla Piattaforma per un periodo pari a 90 giorni dalla conclusione dell'iniziativa.

83 Non sarà in ogni caso consentita la partecipazione al Prodotto Formativo in assenza dell'avvenuto pagamento della Quota di Iscrizione.

84 L'eventuale ritardo nel pagamento, purché antecedente la data d'inizio, potrà essere portato ad evidenza di WK da parte dell'Utente allegando la prova di avvenuto pagamento e/o della disposizione del bonifico relativo alla Quota di Iscrizione, con comunicazione scritta a mezzo posta elettronica indicata nella conferma d'ordine.

85 Successivamente all'avvenuta iscrizione WK trasmetterà all'Utente all'indirizzo e-mail indicato nella scheda di registrazione la conferma di attivazione della Piattaforma per la fruizione del Prodotto Formativo e congiuntamente invierà le Credenziali di Accesso, tramite le quali l'Utente potrà accedere al Prodotto Formativo, secondo le modalità indicate nella comunicazione stessa e comunque nel rispetto delle presenti Condizioni Generali.

86 È attribuito all'Utente il diritto di recesso da esercitarsi inderogabilmente almeno 5 giorni prima del Webinar / Corso on Line e 15 giorni prima del Master on line / Master Blended.

9. Limitazione di responsabilità

91 WKI non potrà essere ritenuta responsabile per danni, di qualsiasi genere, che l'Utente possa subire a causa della partecipazione o della mancata partecipazione al Prodotto Formativo che dipendano da ritardi, sospensioni, interruzioni del Prodotto Formativo, difetti e/o malfunzionamenti della Piattaforma, totali e/o parziali, temporanei e/o definitivi, derivanti da qualsiasi causa a WKI non imputabile, compreso in via meramente esemplificativa:

a) malfunzionamenti della Piattaforma formativa causati, in generale, da: (i) comportamenti dolosi o colposi dell'Utente tra cui il mancato aggiornamento di software o la mancata accettazione di pop up necessari per il corretto funzionamento della Piattaforma (ii) guasti e/o malfunzionamenti delle apparecchiature, impianti e/o dei sistemi, di qualsiasi tipo dell'Utente o a lui in uso;

b) sospensione e/o interruzione del servizio di collegamento internet da parte del gestore;

c) guasti alla rete e/o ai server dovuti a casi fortuiti o forza maggiore;

d) eventuale mancato riconoscimento di crediti formativi per i corsi accreditati presso gli Ordini Professionali.

92 Fermo quanto sopra, resta inteso che, fatti salvi i limiti inderogabili di legge per i casi di dolo e colpa grave, la responsabilità della Scuola è limitata nel massimo al corrispettivo effettivamente versato dall'Utente per l'acquisto del Prodotto Formativo.

10. Recesso degli Utenti Consumatori

101 Con esclusivo riferimento agli acquisti perfezionati al di fuori dei locali commerciali da utenti consumatori ai sensi e per gli effetti dell'art. 3, lett. a) del Codice del Consumo, l'Utente presta espressamente il proprio consenso a che la prestazione inizi una volta concluso il contratto. Pertanto, ai sensi e per gli effetti dell'art. 59, lett. o) del Codice del Consumo, l'Utente prende atto e accetta che il diritto di recesso (previsto all'art. 52 del Codice del Consumo e esercitabile entro il termine di 14 (quattordici) giorni dalla data di conclusione di un contratto) non potrà essere esercitato dopo la completa prestazione del servizio.

102 In particolare, in caso di conclusione di un contratto per la fornitura di contenuto digitale non fornito su supporto materiale e immediatamente scaricabile o fruibile dal sito, quali, a titolo esemplificativo e non esaustivo, gli ebook e i corsi e-learning, il diritto di recesso non potrà essere esercitato.

103 In ogni ipotesi diversa dalle precedenti, l'Utente avrà facoltà di recedere entro 14 dalla sottoscrizione con invio a mezzo raccomandata A.R. indirizzata a Wolters Kluwer Italia s.r.l., Via Dei Missaglia n. 97 - Edificio B3, 20142 Milano, o a mezzo PEC all'indirizzo "contact@wkiert.it"

11. Comunicazioni

111 Ogni comunicazione tra le parti dovrà essere inviata a mezzo posta elettronica a Wolters Kluwer Italia S.r.l., all'attenzione del Servizio Clienti, Via dei Missaglia, 97 - Edificio B3, 20142 Milano, Italia, ovvero all'indirizzo di posta servizio.clienti@wolterskluwer.com; quanto all'Utente, ai riferimenti indicati con la domanda di iscrizione.

112 L'eventuale furto, smarrimento, ovvero appropriazione, a qualsivoglia titolo, da parte di terzi delle Credenziali di Accesso dovrà essere comunicata senza ritardo dall'Utente, via e-mail, all'indirizzo servizio.clienti@wolterskluwer.com.

12. Trattamento dati personali, informativa e rinvio

121 I dati personali del Cliente saranno registrati su database elettronici di proprietà di Wolters Kluwer Italia S.r.l., Titolare del trattamento, con sede legale in Milano, Via dei Missaglia, 97 - Edificio B3, 20142, Italia, nonché saranno conservati su server situati nel territorio di Paesi appartenenti all'Unione Europea (UE) oppure extra UE nel rispetto della normativa in materia di protezione dei dati personali e saranno trattati da quest'ultimo tramite propri incaricati per finalità amministrative e contabili.

122 Il Cliente potrà in ogni momento esercitare i diritti di cui al Regolamento Europeo 679/2016, fra cui il diritto di accedere ai Suoi dati e ottenerne l'aggiornamento o la cancellazione per violazione di legge, di opporsi al trattamento dei Suoi dati ai fini di invio di materiale pubblicitario, vendita diretta e comunicazioni commerciali mediante comunicazione scritta da inviarsi a: Wolters Kluwer Italia S.r.l. - PRIVACY - Milano, via Dei Missaglia, 97, Edificio B3, 20142 Milano, Italia.

123 Il cliente è tenuto a consultare l'informativa privacy completa sul sito www.wolterskluwer.it nella sezione privacy.

13. Dichiarazione ai sensi del D.Lgs. 231/2001

131 Il Cliente prende atto che WKI ha adottato il Modello ex D.Lgs. 231/01 consultabile all'indirizzo www.wolterskluwer.it <<http://www.wolterskluwer.it>> sezione "Chi siamo - in Italia - Governance" e si obbliga ad osservare, nei rapporti con WKI, i principi ivi indicati e, in generale, le norme di legge vigenti e i principi generali di correttezza e trasparenza, impegnandosi ad adottare regole idonee alla prevenzione dei reati ex D.Lgs. 231/2001.

14. Foro competente

141 Per ogni controversia relativa al presente contratto sarà competente in via esclusiva il foro di Milano.

Data / firma _____

15. Approvazione specifica

151 L'Utente dichiara di approvare specificamente le clausole 5 (Fruizione del Prodotto Formativo, con particolare riferimento ai §§ 5.2 e 5.3), 10 (Recesso degli Utenti Consumatori), 9 (limitazione di responsabilità), 14 (Foro Competente).

Data / firma _____

WKP30 s.r.l
Agenzia WKI IPSOA
BARI- BAT-BRINDISI- FOGGIA - LECCE- TARANTO
Tel. 348 5916038 e.schinaia@wkp30.it

I nostri contatti